



ruhig wohnen auf dem Sonnenberg

Wohnung / Miete

1. Allgemeine Informationen

1.1. Allgemein

Objekt-ID:	516
Adresse:	DE-09130 Chemnitz Deutschland

1.2. Preise

Kaltmiete:	334,00 EUR
Warmmiete:	451,00 EUR
Betriebs-/ Nebenkosten:	117,00 EUR
Kautionsbetrag:	598,00 EUR
Courtage / Provision:	provisionsfrei

1.3. Flächen

Wohnfläche:	ca. 58,83 m ²
Zimmerzahl:	2
Anzahl Badezimmer:	1
Anzahl Wohn-/ Schlafzimmer:	2
Anzahl Balkons:	1

1.4. Ausstattung

Art der Ausstattung:	normal
Etage:	2.OG links
Gesamtetagenzahl:	4
Heizungsart:	Zentralheizung
Befeuerung:	Gas
Bodenbelag:	Laminat
Küche:	Einbauküche
Badezimmer:	mit Anschluss für Waschmaschinen, mit Badewanne
Keller:	ja
Balkon / Terrasse:	ja
Ausrichtung Balkon / Terrasse:	Süd, West
Verglasung:	doppelt verglast
Fenster:	Holz
Türen (innen):	Holz

WirtschaftsConsult - Beutnagel & Collegen

Elisenstrasse 30 || 09111 Chemnitz

Telefon: 0371 - 30 68 441 || Telefax: 0371 - 40 47 369 || Mobil: 0178 - 38 36 992

E-Mail: wirtschaftsconsult@email.de || Web: www.wirtschaftsconsult.com



WIRTSCHAFTSCONSULT BEUTNAGEL & COLLEGEN

1.5. Zustandsangaben

Baujahr:	1900
Alter:	Altbau
Zustandsart:	voll saniert
Sanierungsjahr:	1995

1.6. Umfeld

Distanz zum Nahbahnhof (U-/S-Bahn):	ca. 1 km
Distanz zum Zentrum:	ca. 1 km
Distanz zur Kindertagesstätte:	ca. 500 m
Distanz zur Gesamtschule:	ca. 500 m

1.7. Energieausweis

Energieausweis vorhanden:	ja
Art des Energieausweises:	nach Verbrauch
Verbrauchskennwert insgesamt:	ca. 121 kWh/(m ² a)
Verbrauch inkl. Warmwasser:	ja

1.8. Beschreibung der Lage

Der Stadtteil Sonnenberg, in welchem sich das Anwesen befindet, grenzt unmittelbar an die Stadtteile Lutherviertel und das Stadtzentrum. Alle Einrichtungen des täglichen Bedarfes sind in unmittelbarer Nähe. Die sehr gute Verkehrsanbindung und Infrastruktur sind Merkmale dieses Standortes. Hinter den wunderschönen Klinkerfassaden des Sonnenbergs befinden sich charmante Innenhöfe mit viel Grün, welche straßenseitig nicht wahrgenommen werden.

1.9. Beschreibung der Ausstattung

Zur Jahrtausendwende wurde dieses Gründerzeithaus mit Liebe zum Detail restauriert. Die Wohnungen entsprechen heutigem, sehr gutem Wohnkomfort. Das Objekt ist Reihenhaus einer Karree-Anlage, wie sie in der sog. Gründerzeit in Chemnitz typisch war. Im Inneren des Karrees befindet sich ein begrünter und gepflegter Innenhof, der als grüne Lunge die Wohnqualität des Objektes unterstreicht. Durch die laufende Pflege seit der Sanierung befindet sich das Objekt in absolutem Bestzustand. In den Wohnräumen ist Laminat neu verlegt.

WirtschaftsConsult - Beutnagel & Collegen

Elisenstrasse 30 || 09111 Chemnitz

Telefon: 0371 - 30 68 441 || Telefax: 0371 - 40 47 369 || Mobil: 0178 - 38 36 992

E-Mail: wirtschaftsconsult@email.de || Web: www.wirtschaftsconsult.com



WIRTSCHAFTSCONSULT BEUTNAGEL & COLLEGEN

1.10. Weitere Informationen

Wenn Sie eine schnelle Bearbeitung wünschen, geben Sie bitte bei Anfragen Ihren vollständigen Namen, Anschrift, Telefonnummer und E-Mail-Adresse an.

Sie erreichen uns von Mo.-Fr. 9 - 18 Uhr telefonisch (0178 38 36 992).

Auf unserer Homepage www.wirtschaftsconsult.com finden Sie viele hundert weitere Immobilienangebote.

Alle Angaben zum Objekt ohne Gewähr.

Objektnummer: 516

Exposé

www.wirtschaftsconsult.com

Exposé

WirtschaftsConsult - Beutnagel & Collegen

Elisenstrasse 30 || 09111 Chemnitz

Telefon: 0371 - 30 68 441 || Telefax: 0371 - 40 47 369 || Mobil: 0178 - 38 36 992

E-Mail: wirtschaftsconsult@email.de || Web: www.wirtschaftsconsult.com



WIRTSCHAFTSCONSULT BEUTNAGEL & COLLEGEN

2. Galerie



Exposé - www.wirtschaftsconsult.com - Exposé

WirtschaftsConsult - Beutnagel & Collegen

Elisenstrasse 30 || 09111 Chemnitz

Telefon: 0371 - 30 68 441 || Telefax: 0371 - 40 47 369 || Mobil: 0178 - 38 36 992

E-Mail: wirtschaftsconsult@email.de || Web: www.wirtschaftsconsult.com



WIRTSCHAFTSCONSULT BEUTNAGEL & COLLEGEN

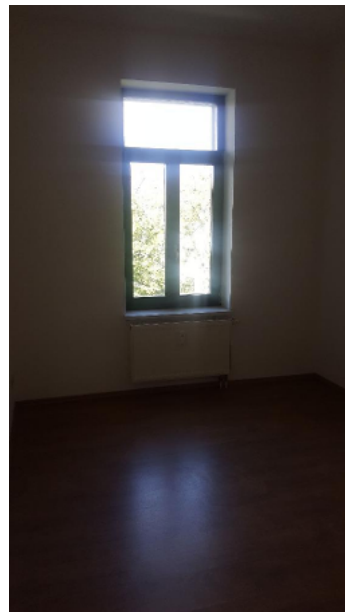

Exposé - www.wirtschaftsconsult.com - Exposé

WirtschaftsConsult - Beutnagel & Collegen

Elisenstrasse 30 || 09111 Chemnitz

Telefon: 0371 - 30 68 441 || Telefax: 0371 - 40 47 369 || Mobil: 0178 - 38 36 992

E-Mail: wirtschaftsconsult@email.de || Web: www.wirtschaftsconsult.com



WIRTSCHAFTSCONSULT BEUTNAGEL & COLLEGEN

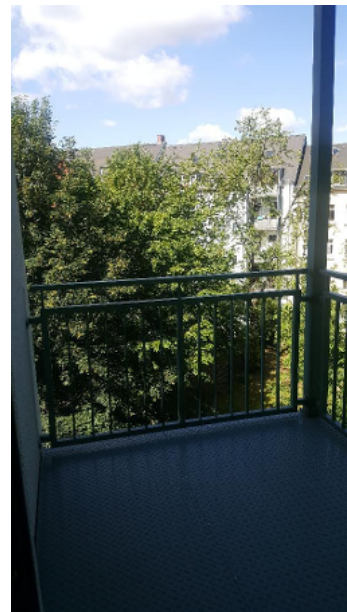

Exposé - www.wirtschaftsconsult.com - Exposé

WirtschaftsConsult - Beutnagel & Collegen

Elisenstrasse 30 || 09111 Chemnitz

Telefon: 0371 - 30 68 441 || Telefax: 0371 - 40 47 369 || Mobil: 0178 - 38 36 992

E-Mail: wirtschaftsconsult@email.de || Web: www.wirtschaftsconsult.com



WIRTSCHAFTSCONSULT BEUTNAGEL & COLLEGEN



Exposé

www.wirtschaftsconsult.com

Exposé

WirtschaftsConsult - Beutnagel & Collegen

Elisenstrasse 30 || 09111 Chemnitz

Telefon: 0371 - 30 68 441 || Telefax: 0371 - 40 47 369 || Mobil: 0178 - 38 36 992

E-Mail: wirtschaftsconsult@email.de || Web: www.wirtschaftsconsult.com