



Denkmalsanierungsobjekt mit Planung und Baugenehmigung

Mehrfamilienhaus / Kauf

1. Allgemeine Informationen

1.1. Allgemein

Objekt-ID: 677
Adresse: DE-06667 Weißenfels
Deutschland

1.2. Preise

Kaufpreis: 175.000,00 EUR
Courtage / Provision: 7,14% inkl. MwSt.

1.3. Flächen

Wohnfläche: ca. 680 m²
Anzahl Wohneinheiten: 9
Zimmerzahl: 29
Grundstücksfläche: ca. 690 m²

1.4. Ausstattung

Bauart des Hauses: Massivhaus
Ausrichtung Balkon / Terrasse: Süd, West

1.5. Zustandsangaben

Baujahr: 1915
Alter: Altbau
Zustandsart: baufällig

1.6. Umfeld

Distanz zum Zentrum: ca. 1,5 km
Distanz zur Kindertagesstätte: ca. 700 m

1.7. Verwaltung

denkmalgeschützt: ja

1.8. Energieausweis

Energieausweis vorhanden: nein



WIRTSCHAFTSCONSULT BEUTNAGEL & COLLEGEN

1.9. Beschreibung im Detail

Baugenehmigung, Abgeschlossenheitsbescheinigung, Tragwerksplanung, Brandschutzkonzept, Grundrissplanung liegen vor

1.10. Beschreibung der Lage

Weißenfels ist eine Mittelstadt und mit etwa 40.000 Einwohnern die bevölkerungsreichste Stadt im Burgenlandkreis in Sachsen-Anhalt. Zur Stadt Weißenfels kamen 2010 weitere elf Ortsteile hinzu, die bis dahin eigenständige Gemeinden waren.

In Weißenfels kreuzen sich die Bundesstraßen 91, 87 und 176. In Zentrumsnähe ist die Stadt an die Autobahnen 9 und 38 angebunden. Eine vierspurige Ortsumgehung mit Saalequerung (B 91n) wurde 1997 fertiggestellt und erfuhr im Jahr 2010 eine Erweiterung im Zuge der Anbindung an die B 176. Im Zentrum von Weißenfels queren eine Straßen- und eine Fußgängerbrücke (am Bahnhof) die Saale; die nächste Straßenbrücke flussaufwärts befindet sich in Naumburg, flussabwärts sind es die Brücken der B 91n und der A 38.

Der Bahnhof Weißenfels liegt an der 1846 eröffneten Thüringer Bahn, er wird von der DB Station&Service in die Preisklasse 3 eingestuft. Einzelne Intercity-Züge halten im Wochenendverkehr (Freitag und Sonntag) auch in Weißenfels. Im Regionalverkehr sind Leipzig, Halle, Erfurt, Eisenach, Jena, Saalfeld und Zeitz ohne Umsteigen erreichbar. Als Folge der Gemeindegebietsreform befinden sich nunmehr zwei weitere Haltepunkte der Regionalverkehrsstrecke Halle-Erfurt auf dem Gebiet der Stadt Weißenfels - in den Ortsteilen Großkorbetha und Leißling. Die Nahziele bedient seit 1999 im südlichen Sachsen-Anhalt zudem die Burgenlandbahn, diese besitzt weitere Haltepunkte in Weißenfels-West und im Ortsteil Langendorf (Strecke Weißenfels-Zeitz).

Der rund 45 km entfernte Flughafen Leipzig/Halle ist über die Autobahnen A 9 und A 14 sehr gut erreichbar.

1.11. Beschreibung der Ausstattung

Das Denkmalobjekt als Mehrfamilienhaus muß komplett kernsaniert werden.

WirtschaftsConsult - Beutnagel & Collegen

Elisenstrasse 30 || 09111 Chemnitz

Telefon: 0371 - 30 68 441 || Telefax: 0371 - 40 47 369 || Mobil: 0178 - 38 36 992

E-Mail: wirtschaftsconsult@email.de || Web: www.wirtschaftsconsult.com



WIRTSCHAFTSCONSULT BEUTNAGEL & COLLEGEN

1.12. Weitere Informationen

Wenn Sie eine schnelle Bearbeitung wünschen, geben Sie bitte bei Anfragen Ihren vollständigen Namen, Anschrift, Telefonnummer und E-Mail-Adresse an.

Sie erreichen uns von Mo.-Fr. 9 - 18 Uhr telefonisch (0178 38 36 992).

Auf unserer Homepage www.wirtschaftsconsult.com finden Sie viele hundert weitere Immobilienangebote.

Alle Angaben zum Objekt ohne Gewähr.

Objektnummer: 677

Exposé

www.wirtschaftsconsult.com

Exposé

WirtschaftsConsult - Beutnagel & Collegen

Elisenstrasse 30 || 09111 Chemnitz

Telefon: 0371 - 30 68 441 || Telefax: 0371 - 40 47 369 || Mobil: 0178 - 38 36 992

E-Mail: wirtschaftsconsult@email.de || Web: www.wirtschaftsconsult.com



WIRTSCHAFTSCONSULT BEUTNAGEL & COLLEGEN

2. Galerie



WirtschaftsConsult - Beutnagel & Collegen

Elisenstrasse 30 || 09111 Chemnitz

Telefon: 0371 - 30 68 441 || Telefax: 0371 - 40 47 369 || Mobil: 0178 - 38 36 992

E-Mail: wirtschaftsconsult@email.de || Web: www.wirtschaftsconsult.com



WIRTSCHAFTSCONSULT BEUTNAGEL & COLLEGEN

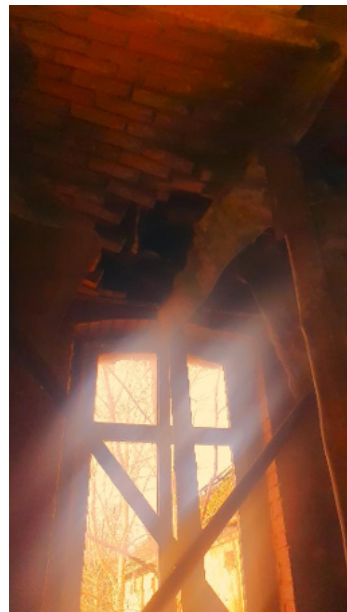
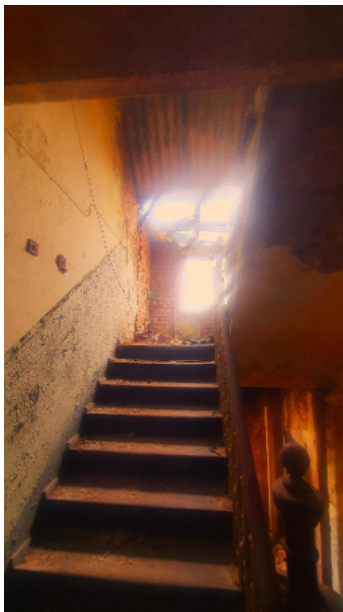
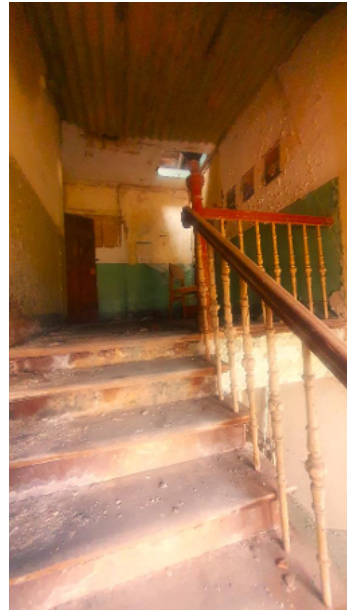

Exposé - www.wirtschaftsconsult.com - Exposé

WirtschaftsConsult - Beutnagel & Collegen

Elisenstrasse 30 || 09111 Chemnitz

Telefon: 0371 - 30 68 441 || Telefax: 0371 - 40 47 369 || Mobil: 0178 - 38 36 992

E-Mail: wirtschaftsconsult@email.de || Web: www.wirtschaftsconsult.com



WIRTSCHAFTSCONSULT BEUTNAGEL & COLLEGEN

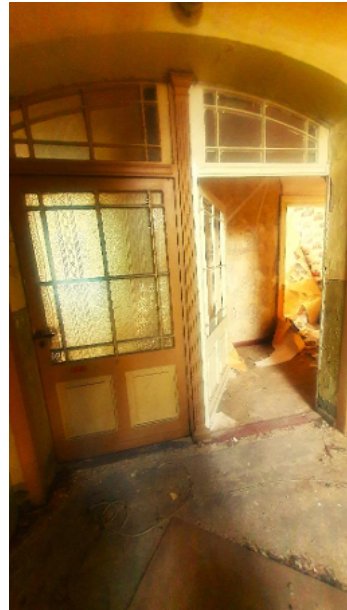

Exposé - www.wirtschaftsconsult.com - Exposé

WirtschaftsConsult - Beutnagel & Collegen

Elisenstrasse 30 || 09111 Chemnitz

Telefon: 0371 - 30 68 441 || Telefax: 0371 - 40 47 369 || Mobil: 0178 - 38 36 992

E-Mail: wirtschaftsconsult@email.de || Web: www.wirtschaftsconsult.com



WIRTSCHAFTSCONSULT BEUTNAGEL & COLLEGEN

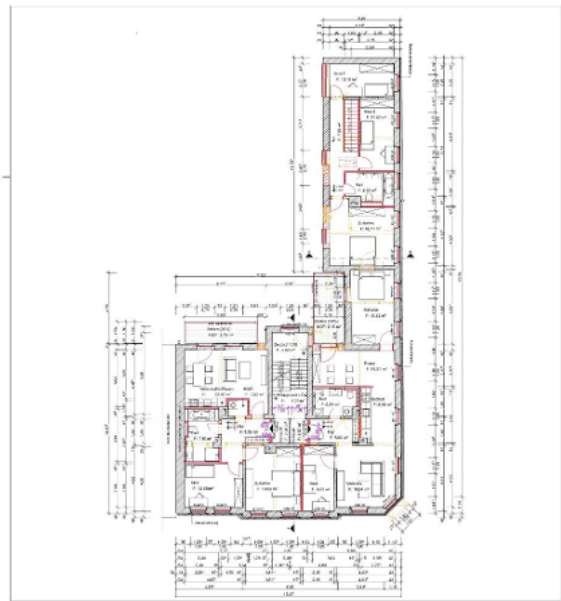
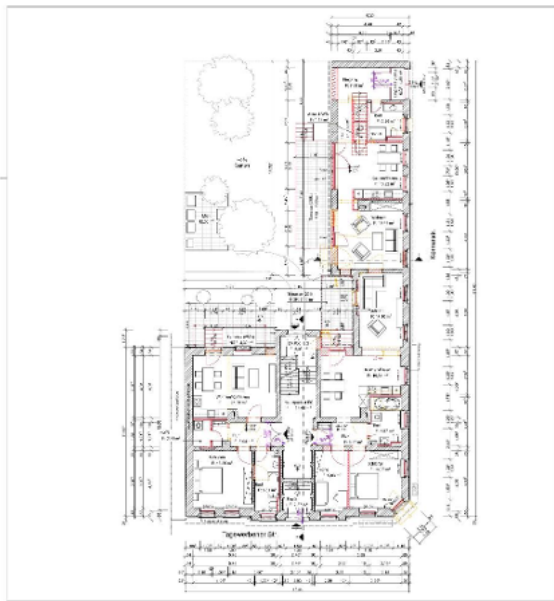
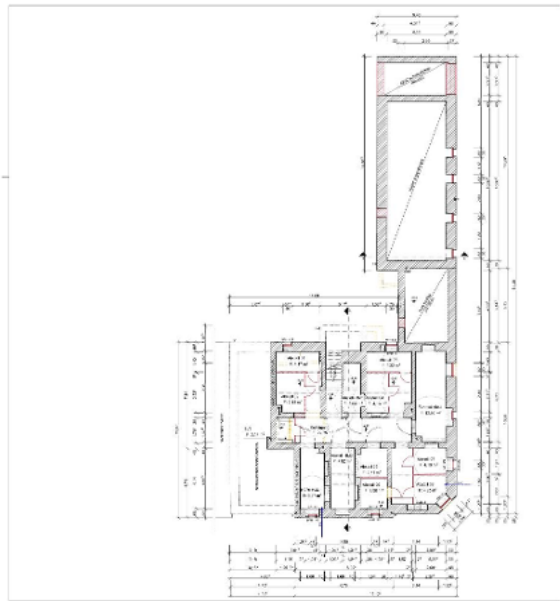

Exposé - www.wirtschaftsconsult.com - Exposé

WirtschaftsConsult - Beutnagel & Collegen

Elisenstrasse 30 || 09111 Chemnitz

Telefon: 0371 - 30 68 441 || Telefax: 0371 - 40 47 369 || Mobil: 0178 - 38 36 992

E-Mail: wirtschaftsconsult@email.de || Web: www.wirtschaftsconsult.com

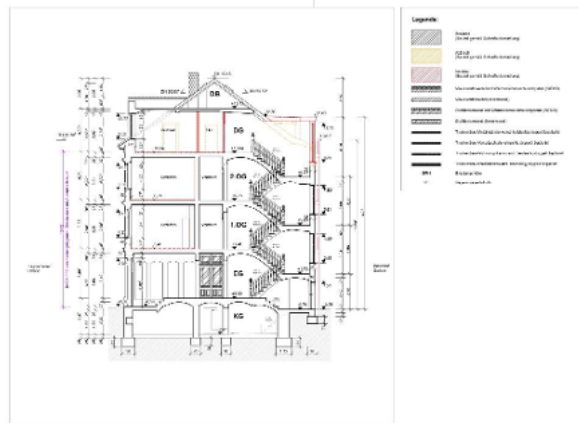
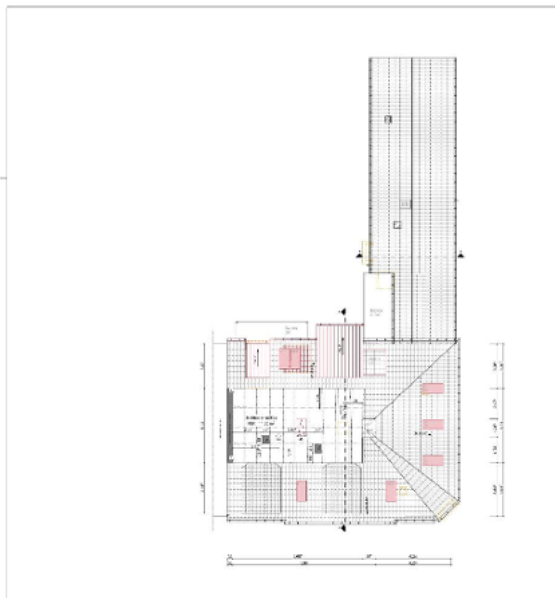
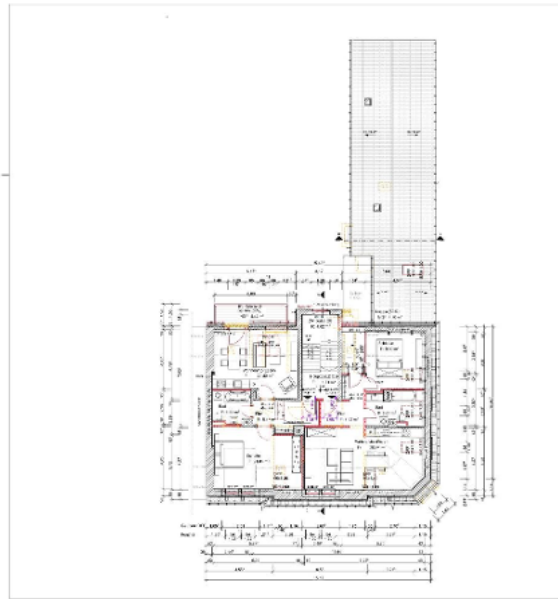
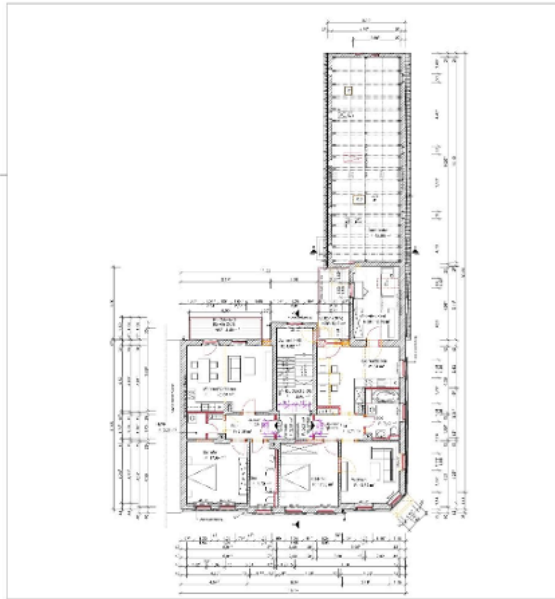



WIRTSCHAFTSCONSULT BEUTNAGEL & COLLEGEN

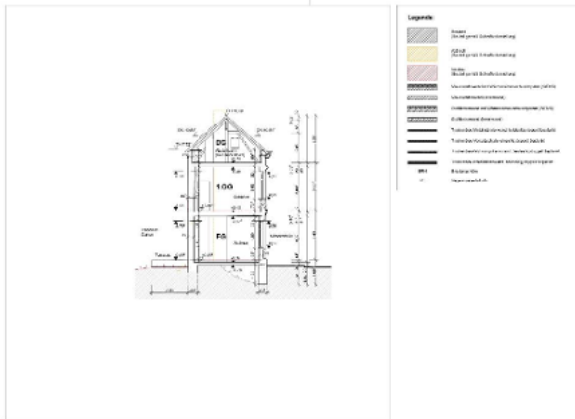

Exposé

www.wirtschaftsconsult.com

Exposé

WirtschaftsConsult - Beutnagel & Collegen

Elisenstrasse 30 || 09111 Chemnitz

Telefon: 0371 - 30 68 441 || Telefax: 0371 - 40 47 369 || Mobil: 0178 - 38 36 992

E-Mail: wirtschaftsconsult@email.de || Web: www.wirtschaftsconsult.com